



Firma		Kunden-Nr. K	Name	
Straße			Telefon	Fax
PLZ	Ort		E-Mail	
Projektname				

1. Auswahl der Außenstation und Klingeltastenerweiterung

Serie PAK	Serie PES	Serie PES <small>(mit integriertem Codeschloss)</small>	Serie AVE	Serie AVE <small>(mit integriertem Codeschloss)</small>	PDT/PET <small>(Klingeltastenerweiterung)</small>	Anzahl der Klingeltastenerweiterung:
-----------	-----------	--	-----------	--	--	--------------------------------------



- Die Klingeltastenerweiterungen PET und PDT müssen immer neben der Außenstation montiert werden.
- Zur Serie PAK gibt es keine Klingeltastenerweiterung.

2. Größe der Montageplatte

Höhe	mm x Breite	mm
------	-------------	----



- Die Größe der Montageplatte muss mindestens dem Abmaß der Außenstation entsprechen.
- Die Abmaße der Außenstationen und Klingeltastenerweiterungen finden Sie in unserem Produktkatalog.

3. Montageplatte

ohne Dach

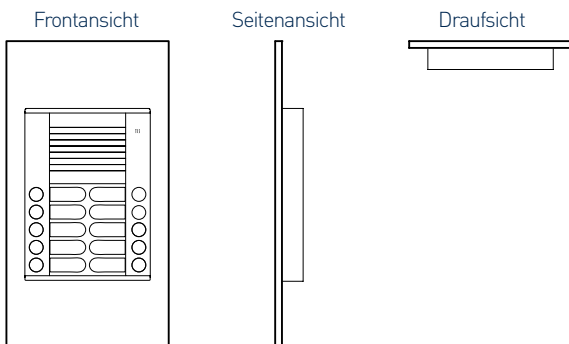

mit Dach (gebogen)

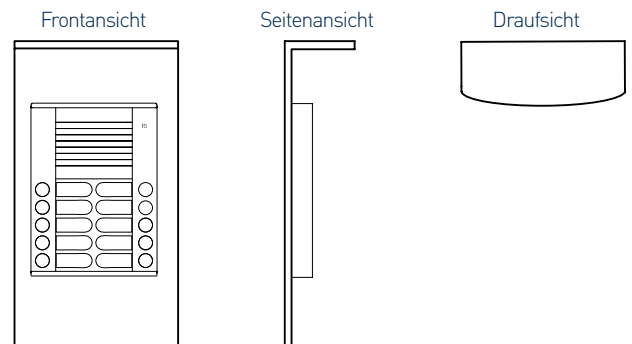

4. Befestigung der Außenstation auf der Montageplatte

Montagesatz 1

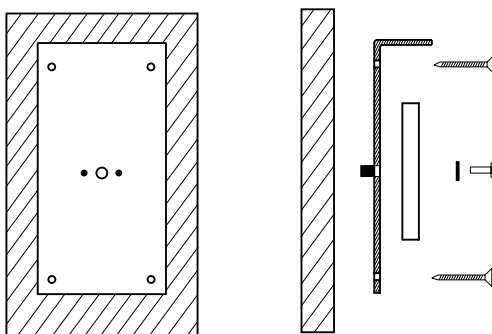

Montagesatz 2

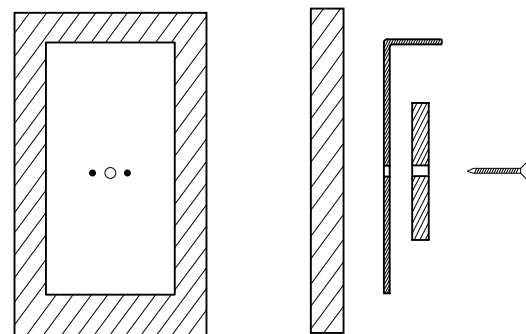

- In der Montageplatte sind Gewindebuchsen eingepresst. Mit Hilfe der Gewindebuchsen wird die Außenstation mit der Montageplatte verschraubt.

- Zur Befestigung werden Montageplatte, Außenstation und Wand direkt miteinander verschraubt.



Beachten Sie den Überstand der Gewindebuchse von 4 mm auf der Rückseite der Befestigungsplatte.



Die Größe der Montageplatte darf max. Höhe/Breite (Außenstation) + 200 mm betragen. Bei mehreren Außenstationen und Klingeltastenerweiterungen ist die Summe der einzelnen Abmaße zu bilden.

Lieferumfang: Montageplatte mit Gewindebuchsen, Unterlegscheiben und Befestigungsschrauben M4

Lieferumfang: Montageplatte



Firma		Kunden-Nr. K	Name	
Straße			Telefon	Fax
PLZ	Ort		E-Mail	
Projektname				

keine weiteren Befestigungsbohrungen (weiter mit 6. Auswahl der Farbe)

5. Befestigung der Montageplatte an der Wand

sichtbare Befestigung

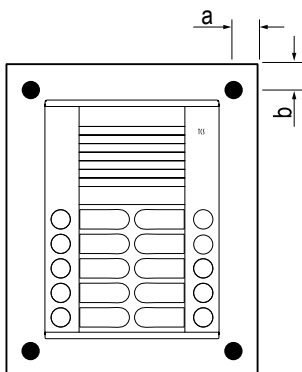

Standard-Befestigungsbohrungen:

- Abstand von je 15 mm zur Außenkante der Montageplatte
- 4,5 mm Durchmesser und 8 mm x 45° Senkung.



- Ist die Höhe oder Breite der Außenstation größer als 500 mm sind zusätzliche Befestigungsbohrungen in der Montageplatte notwendig.
- Das Montagematerial ist nicht im Lieferumfang enthalten.

kundenindividuelle Befestigungsbohrungen:

nach Kundenmaß: a = mm b = mm

nach Kundenzeichnung (nicht symmetrische Anordnung der Befestigungsbohrungen)

verdeckte Befestigung

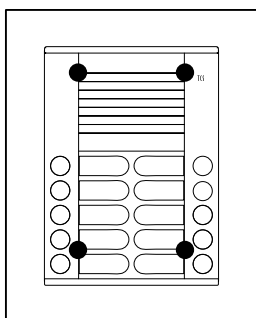

- Die Befestigungsbohrungen befinden sich hinter der Außenstation.
- Alle Bohrungen haben 4,5 mm Durchmesser und 8 mm x 45° Senkung.



- Die Größe der Montageplatte darf max. Höhe/Breite (Außenstation) + 300 mm betragen.
- Bei mehreren Außenstationen und Klingeltastenerweiterungen ist die Summe der einzelnen Außenmaße zu bilden.
- Montagematerial ist nicht im Lieferumfang enthalten.

6. Auswahl der Farbe

Aluminium, eloxiert natur (silber)

Aluminium RAL-Nr. (pulverbeschichtet)

Aluminium, eloxiert bronze

Aluminium, weiß (pulverbeschichtet)

7. Kundenspezifisch Anfragen und Wünsche

Freigabe / Bestellung

Ort, Datum

Unterschrift / Stempel